

Aviso de Ciclón Tropical en el Océano Atlántico

No. Aviso: 02

Ciudad de México a 09 de Octubre del 2017.

Emisión: 10:15h

Servicio Meteorológico Nacional, fuente oficial del Gobierno de México, emite el siguiente aviso:

Síntesis: SE HA DESARROLLADO LA TORMENTA TROPICAL OPHELIA

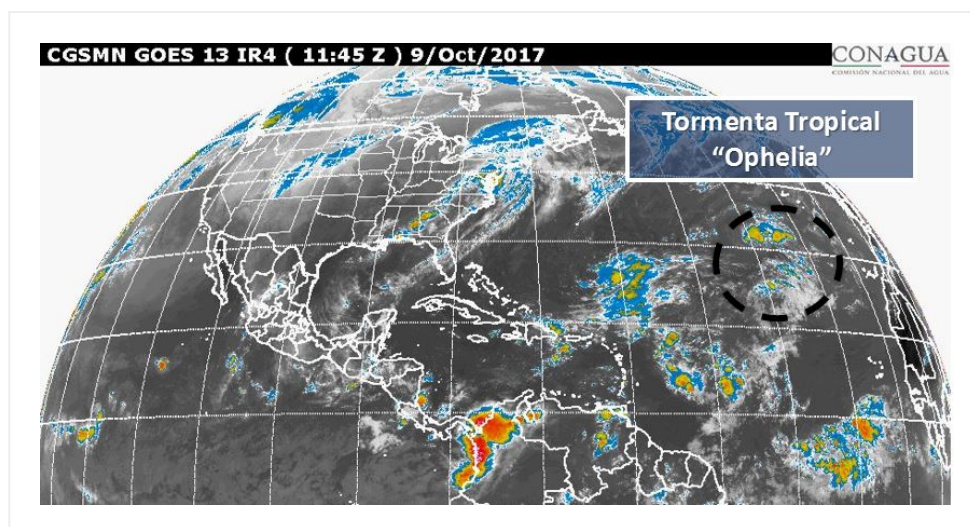

Situación Actual:

Se ha desarrollado la Tormenta Tropical "Ophelia" a partir de la Depresión Tropical 17, muy lejos de las costas nacionales.

Condiciones Actuales	
Hora local (hora gmt)	10:00 horas (15:00 GMT)
Ubicación del centro del ciclón	Latitud Norte: 31.4° Longitud Oeste: 39.9°
Distancia al lugar más cercano	A 4,785 km al este-noreste de las costas de Quintana Roo y a 1,385 km al oeste-suroeste de las Islas Azores
Desplazamiento actual:	Hacia el nor-noreste (30°) a 7 km/h
Vientos máximos [km/h]:	Sostenidos: 65 km/h Rachas: 85 km/h
Presión mínima central [hpa]:	1008 hPa
Comentarios adicionales	No afecta al país.

Condiciones Actuales

Recomendaciones	----			
Extensión en cuadrantes de radios de vientos y oleaje				
Radio de vientos de 63 km/h	110 km NE	0 km SE	0 km SO	75 km NO
Oleaje 4 m	110 km NE	0 km SE	0 km SO	75 km NO

PRONÓSTICO VALIDO AL DÍA/HORA LOCAL TIEMPO CENTRO	LATITUD NORTE	LONG. OESTE	VIENTOS [Km/h]	CATEGORÍA	UBICACIÓN (en km)
09/19h	31.7	39.5	75/95	Tormenta Tropical	4,815 km al este-noreste de las costas de Quintana Roo
10/07h	31.6	38.7	85/100	Tormenta Tropical	4,890 km al este-noreste de las costas de Quintana Roo
10/19h	31.3	38.1	85/100	Tormenta Tropical	4,945 km al este-noreste de las costas de Quintana Roo

PRONÓSTICO VALIDO AL DÍA/HORA LOCAL TIEMPO CENTRO	LATITUD NORTE	LONG. OESTE	VIENTOS [Km/h]	CATEGORÍA	UBICACIÓN (en km)
11/07h	30.7	37.7	95/110	Tormenta Tropical	4,985 km al este-noreste de las costas de Quintana Roo
12/07h	29.8	36.7	100/120	Tormenta Tropical	5,080 km al este-noreste de las costas de Quintana Roo
13/07h	30.5	34.5	120/150	Huracán categoría I	5,290 km al este-noreste de las costas de Quintana Roo
14/07h	32.0	31.0	120/150	Huracán categoría I	5,620 km al este-noreste de las costas de Quintana Roo

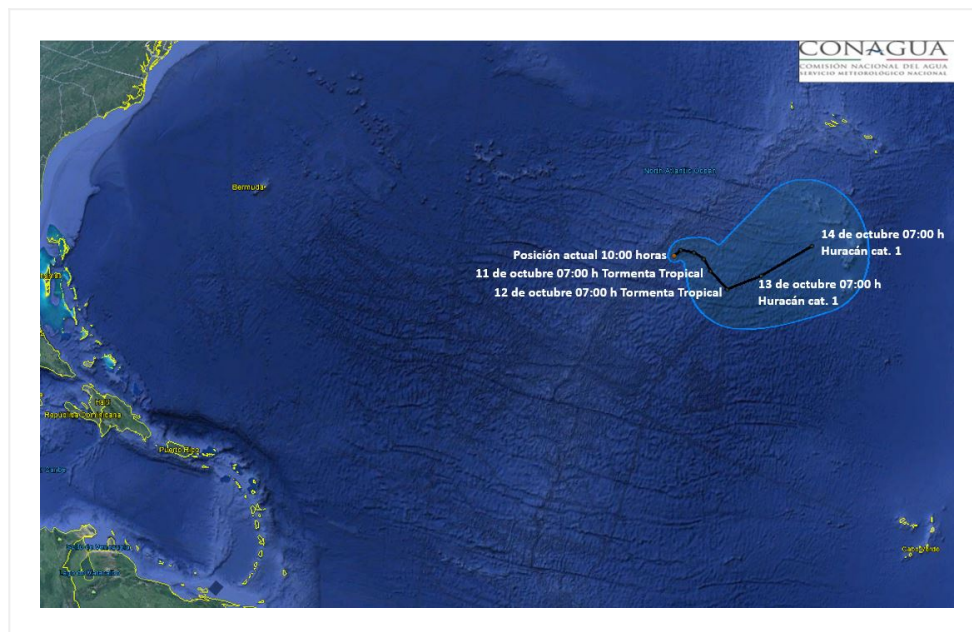

Traectoria pronóstico de la Tormenta Tropical "Ophelia"

Aviso No.	Fecha / Hora local CDT	Lat. Norte	Long. Oeste	Distancia más cercana (km)	Viento m. / rachas	Categoría	Avance
01	09 oct / 04:00	31.1	39.9	1,405 km al oeste-suroeste de las Islas Azores 4,775 km al este-noreste de las costas de Quintana Roo.	55/75	Depresión Tropical	Norte (10°) a 6 km/h
02	09 oct / 10:00	31.4	39.9	A 4,785 km al este-noreste de las costas de Quintana Roo y a 1,385 km al oeste-suroeste de las Islas Azores	65/85	Tormenta Tropical	Hacia el nor-noreste (30°) a 7 km/h

EL SIGUIENTE AVISO SE EMITIRÁ CUANDO OCURRA ALGÚN CAMBIO SIGNIFICATIVO.

Pronosticador: Alex Ramírez Olvera

Revisó: Jaime Albarrán Ascencio